ULTRAMEGA™ 4

JAMES HARREN - DAVE STEWART

SHADDAP - TORCH KNIGHT - ASH GB WILLIAMS

image

SKYBOUND X

2010-2020

JAMES HARREN
CREADOR, ARTISTA, ESCRITOR

DAVE STEWART
COLORES

RUS WOOTON
RÓTULOS

PAUL POPE & MIKE SPICER
KRIS ANKA
PORTADA VARIANTE

SEAN MACKIEWICZ
EDITOR

ANDRES JUAREZ
LOGO, DISEÑO

PREVIAMENTE: Beth fue transportada por una banda de kaiju a sus instalaciones secretas, donde están ensamblando a un mecha gigante para propósitos desconocidos. Mientras tanto, Noah y otros humanos, incluyendo al enfermo Red Gara, son forzados a luchar por sus vidas en el Koliseo Kaiju. Solo Noah logra superar la situación, acabando con dos kaiju para disgusto del debilitado Rey Kaiju. Utilizando la llegada de la Reina Kaiju como distracción, Noah escapa por las alcantarillas del Koliseo con ayuda de un misterioso Ojo. Pero la decisión de Noah de salvar a Gara le ha costado caro, pues permitió que el kaiju Straxx lo alcanzara, quitándole la vida.

SHADDAP
TRADUCTOR

TORCH KNIGHT
MAQUETADOR

ASH GB WILLIAMS
CORRECTOR

ULTRAMEGA #4. JUNE 2021.
Published by Image Comics, Inc. Office of Publication: PO BOX 14457, Portland, OR 97293.

Copyright © 2021 Skybound, LLC. ULTRAMEGA™ (including all prominent characters featured herein), its logo and all character likenesses are trademarks of Skybound, LLC, unless otherwise noted. Image Comics® and its logos are registered trademarks and copyrights of Image Comics, Inc. All rights reserved. No part of this publication may be reproduced or transmitted in any form or by any means (except for short excerpts for review purposes) without the express written permission of Image Comics, Inc. All names, characters, events and locales in this publication are entirely fictional. Any resemblance to actual persons (living or dead), events or places, without satiric intent, is coincidental. DIGITAL EDITION.

LA TIERRA.

EN EL PRESENTE.

"GUERRERO...".

"... AQUEL EN QUE VIVES...".

"... ES UN MUNDO DE FRACASO Y HUMILLACIÓN...".

"TODO LO QUE CREAS SERÁ DESECHADO".

"CADA EXPERIENCIA DE AMOR TERMINARÁ EN PÉRDIDA".

SPEAK

¡DESPIERTA TU ESPÍRITU, CHICO! ¡NO ERES UN TROZO DE BASURA! ¡ERES MÁS QUE ESA PÉRDIDA!

DEJA ATRÁS A ESE ANIMAL MORIBUNDO AL QUE LLAMAS VIDA.

VEN CONMIGO.

DEJA ESTE MUNDO DE BASURA Y OLOR INÚTIL.

¡PE-
RO DATE
PRISA!

NUESTRO
PADRE, **ATUM**
ULTRAMEGA
AGUARDA.

NOS HARÁ
FALTA SI ACEPTAS
MI
PROPUESTA.

SI HEMOS
DE UNIRNOS,
NECE-
SITAREMOS
SU GUÍA.

"¡A LA MISMA REINA!".

¿CREES QUE YA HAYA DESCUBIERTO EL PLAN DEL REY PARA CREAR UN EJÉRCITO DE ROBOTS KAIJU? ¿CREES QUE HAYA VENIDO A PEDIRLOS PARA LA GUERRA?

NUESTRO TIEMPO EN ESTA TIERRA DESOLADA PODRÍA ESTAR POR TERMINAR. ELLA VERÁ NUESTRA CONVICCIÓN CUANDO ARRASEMOS CON ESE MURO EN NUESTRAS MARAVILLAS MECÁNICAS.

PODEMOS VOLVER CON MADRE. A LA GUERRA.

¡MI CLOACA PALPITA!

LA DEGRADACIÓN DE CONSEGUIR LA CONSCIENCIA KAIJU EN ESTE BASURERO HUMANO...

... SOLO PARA ASOCIAR NUESTRA ENORMIDAD CON ROBOTS GIGANTES DE CHATARRA...

¡SALVE LA REINA KAIJU! ¡SALVE EL REY KAIJU! ¡LA MONSTRUOSIDAD AGUARDA!

GUK.

GLARG

JUEGOS.

SE TE OTORGA UN REINO Y USTEDES SE PONEN A JUGAR.

EL ENEMIGO SE REAGRUPA Y CRECE EN LA OSCURIDAD.

GOBIERNAS A ESOS IDIOTAS Y MIMADOS KAIJU. SOLO CONOCEN LA SEPARACIÓN Y LA NECESIDAD CUAL HUMANOS.

NO HAN ALCANZADO LA CONSCIENCIA KAIJU.

PRIVILEGIADO.

DÉBIL...

¡IMPULSIVO!

WHOOSH!

NO ESTÁS LISTO PARA LA GUERRA.

...

ESTAS RUINAS SON DE OTROS MUNDOS... DONDE FALLAMOS. PADRE HIZO DE ESTE SU HOGAR PARA RECORDAR...

... LO QUE SE PUEDE PERDER.

ALGO ANDA MAL.

PADRE ATUM DEBIÓ NOTAR NUESTRA PRESENCIA...

QUIZÁ ESTOY PERDIDO... ERA UN BEBÉ EN UN CAPULLO DE CRISTAL LA ÚLTIMA VEZ QUE ESTUVE AQUÍ...

OYE, ¿QUÉ SON ESOS?

ESAS COSAS... CON FORMA DE CUBO.

¿QUÉ SON?

... SANTO VACÍO...

KRiik

HUEVOS CÓSMICOS.

HUEVOS DEL *VACÍO.*

ALGO ANDA MAL CON LA CREACIÓN MISMA.

TiK

TOK

T.iK

TOK

TiK

TOK

TiK

¡RÁPIDO!

¡ESTAMOS CERCA! COMIENZO A NOTAR SU PRESENCIA.

YO...

¡!

EL OJO SUPREMO DE ATUM... HA CAÍDO.

PERO... ¿QUÉ PUDO HABER...?

NO.

NO...

NO, NO, NO, NO, NO...

PERFECTO ATUM...

¡¿CÓMO PUDO SUCEDER ESTO?!

¿?

...

¿QUÉ DIABLOS...?

¿QUÉ DIABLOS ES ESTO?

... ESA LUNA...

... NO ESTABA AHÍ ANTES.

¿?

...

ESA ASESINA...

NOS ENCONTRÓ.

LA REINA.

¡SHLORK!

zz

¡CORREEE!

¡SQUEAK!

KAIJU...

¡SQUEAK!

LARVAS KAIJU.

¡¡VENGAN A MÍ!! ¡ENFRENTEN SU PERDICIÓN!

÷GAK÷

DEBEN...

¡CRUNCH!

... ¡TOMAR ESTO!

¿?

¡SÁLVENSE!

¡LUCHEN OTRA BATALLA!

SPLOK

SPLOK

NO.

¡!

¡¡GARGL!!

NO...

¡¿LUCHAR OTRA BATALLA?!

¡¡NO!!

¡MATAR! ¡¡LOS VOY A MATAR A TODOS!!

¡ESPERA!

¡VOY A MATARLOS A TODOS!

¡¿ES UNA BROMA?!

¡VAMOS!

¡MATAR!

¡LOS MATARÉ A TODOS!

¡YA CASI!

¡BOOSH!

¡DIOS!

VOY A...

MATAR_OS...

HUFF
HUFF

PRIVILEGIADO.

DÉBIL.

MADRE...

SOY...
INMENSO.
SOY...

TE DETUVISTE.

MI INMENSIDAD... ¿TE RALENTIZA?

NECESITO UN PEQUEÑO DESCANSO...

TU DEBILIDAD...

NO... ES SOLO...

ME ENFERMA.

¡KRAK!

LA GUERRA COMIENZA HOY.

OH, OH.

ACTIVAREMOS NUESTRO NUEVO INSTRUMENTO KAIJU.

¿DONDE ESTA LA CONSTRUCTORA HUMANA?

NUESTROS CONSTRUCTORES NO ESTÁN FAMILIARIZADOS CON LA TECNOLOGÍA HUMANA, PERO ENTIENDO QUE TÚ SÍ.

DALE VIDA A MI NUEVO INSTRUMENTO KAIJU.

CONECTA MI CUBO.

BIEN.

ESTA TAREA NO SÓLO ESTARÁ A TU ESPERA SINO TAMBIÉN EL DE TODO AQUEL QUE CONTEMPLE NUESTRA GLORIA

TODO EL QUE POSEA ESTE MANTO SE SENTIRÁ ORGULLOSO DE ESTAR BAJO EL COLMILLO Y LA GARRA DEL DIVINO EMPERADOR

TE AHOGARÁS EN TU SANGRE.

TUS ENTRAÑAS COLAPSARÁN COMO BANDERAS.

Y **AUN** ASÍ LUCHARÁS.

¡¿QUIÉN VENCERÁ HOY, GUERRERO?!

¿TÚ?

¿O **ÉL?**

...

NOM

¡ATUM NO HABRÁ MUERTO EN VANO! ¡PROPONGO QUE INTENTEMOS UNIRNOS SIN SU GUÍA!

¿EH?

¡¿QUÉ DICES?!

¿VAS A PODRIRTE EN ESTA COLINA DE DESECHOS? ¿TE DESVANECERÁS EN ESTE AGUJERO? ¡¿MIENTRAS EL COSMOS GRITA DE DOLOR?!

¡¿NO HARÁS **NADA?!**

¡¿PERMITIRÁS QUE ESTE TERROR SE EXTIENDA?!

¡¿O TE **UNIRÁS A MÍ PARA** VOLVERTE MÁS FUERTE DE LO QUE PUEDES IMAGINAR?!

...

¿PUEDO ESCOGER EL COLOR?

... JE.

JA JA.

¡JA JA JA JA JA JA JA!

NO ES *TAN* GRACIO-SO...

SEREMOS HERMOSOS.

AY, RAYOS.

JA JA JA JA JA JA

¡GAAAAAHHHH!

JA JA JAJA JAJA JAJA JAJA JAJA JAJA JA JA JA

¡!

¡CONS-
TRUYAN MÁS
RÁPIDO!

¡ESA COL-
MENA DE HU-
MANOS DE MIER-
DA SE INCLINARÁ
Y SACUDIRÁ A
MIS PIES!

¡ESAS
BOLSAS ROSA-
DAS GRITA-
RÁN Y TRONA-
RÁN ENTRE MIS
DEDOS!

¡HORA
DE AJUSTAR
CUENTAS!

¡EL
PRÍNCIPE
AHORA ES
REY!

¡MIRA
QUÉ
ENORME
SOY!

...

NO PUEDO COMUNICARME CON ESTE PEDAZO DE BASURA.

¡KRRRZCHT!

TENGO UN PRESENTI-MIENTO.

ESPERO QUE NO EXAGERARAN LAS CAPACIDADES DE ESA HUMANA.

QUIZÁ HUBIERA SIDO MEJOR ENVIARLA AL KOLISEO.

QUIZÁ HUBIERA SIDO MEJOR ENVIARTE A *TI* AL KOLISEO.

UNA DESGRACIA.

¿ESTO ES LO QUE HACE-MOS CON NUES-TRO TIEMPO AQUÍ?

¿CONS-TRUIR?

LOS KAIJU NO CONSTRU-YEN.

¡KRASH!

¡VEO ALGO!

¡CRASH!

KRRUM

¡¡ÉXITO!!

STOMP! STOMP!

STOMP
STOMP
STOMP
STOMP
STOMP
STOMP
STOMP
STOMP
¡JA JA JA!
¡CONTEMPLEN, DEBILUCHOS!
¡MÍRAME AHORA, MADRE!
PSSSSST
¡KLUNK!
¡MÍRAME AHORA!
¡KLUNK!
¡SHOOM!
¡KLUNK!
¡STOMP!
¡STOMP!
AY, MIERDA.
UPS.

ES-
TÁ... EN EL
MURO.

¿SERÁ
QUE ESO ES
UNA...
DANZA DE BA-
TALLA?

¡SHOOOOOOOOOOOOOOO!

¡DOOOM!

HERMANOS KAIJU...

¿SIENTEN ESO?

ESE BRILLO...

ESE AROMA...

¡JA JA!

¡HA REGRESADO!

¡ASCENDIMOS!

GRK

¡JA JA JA JA JA JA JA!

TÚ.

SON ENORMES...

CONOCE A TU ENEMIGO, GUERRERO.

SIN.

PIEDAD.

¡JA!

¡JAJAJA!

¡ES TAN PEQUEÑO!

¡ES UN BOCADILLO, HERMANOS!

¡!

¡KICHOOM!

ULTRA...

MEGA...

DOOM!

COF

COF

¡!

¡BA-BUMP!
¡BA-BUMP!

¡BA-BUMP!

¡KRAK!

¡MUERE!

¡BASURA ULTRAMEGA!

¡KROOM!

¡CRASH!

¡GYAAAAAA!

¡KRNCH!

¡GLARGL!
MMMFFF
GLRGGL.
MRARG
¡SHLORK!
... ESO ES...
¡CHLUNK!
¡GAH!

¡SHLORK!

¡SABO-REA MI VE-NENO!

¡!

¡SHRAK!

¡CHOOM!

¡GOO!

¡SHRAK!

¡BOOM!

¡GARGH!

MIERDA, ¡CÓMO ARDE!

GRRRRGH.

¡GAH!

¡GLOOSH!

¿POR QUÉ ARDE?

GUH...

¿?

CARAJO.

¡GYAAAA!

¡CHOOM!

¡SPLAT!

¿?

¡¿Y ESO QUÉ MIERDA ES?!

-JADEO-

-JADEO-

ANTES...
¡KLANK!
STOMP!
¡KLLANK!
VRROOOOOOOO--
¿?
¿QUÉ DIABLOS...?
ZZZZZ
BETH.
ME LLAMO BETH.
ZZZZZZZZZZZZZZZZZZ
ZZZZZZZZZZZZZZZZZZZZZZZZZZZZZZZZZZZZZZ
ZZZZZZZZZZRRRKKKKKR!
OH...

¡HOLA!

SI HAY ALGUIEN AHÍ DENTRO...

¡G-GRA-CIAS!

¡SHHHHHH!

¿?

¡SHOOOM!

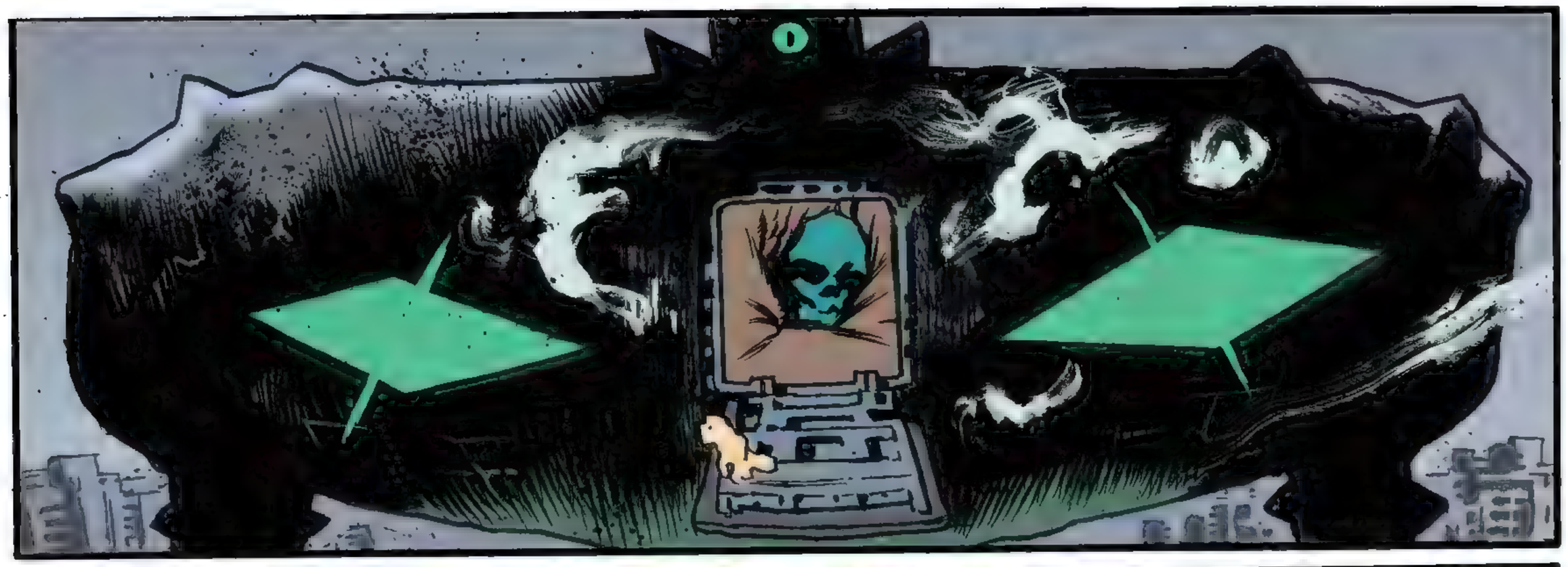

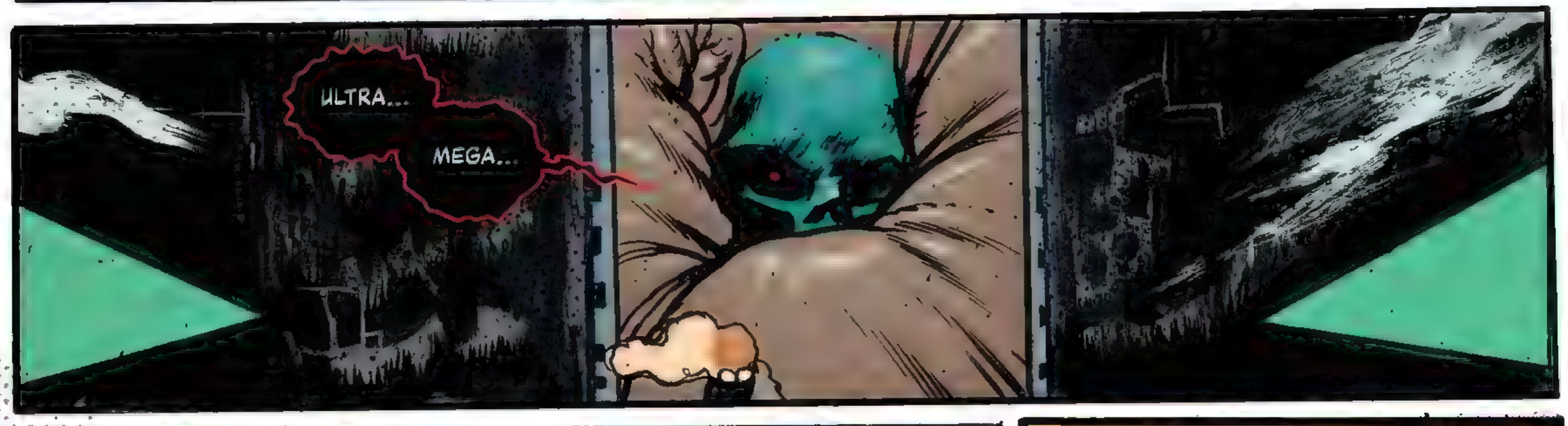
ULTRA...
MEGA...

¡JA JA JA JA!
¡!

¡JA JA JA JA JA JA!

¡NO!

BOOM!

¡¿UN NUEVO ULTRA-MEGA?!

¿DÓN-DE HAS ES-TADO?

AY, MIERDA.

AY, MIERDA.

¡SÁCAME DE AQUÍ!

¡GAH!

¡!

ULTRAMEGA.

TE VES DELICIOSO.

MIERDA.

SNAP

BOOM

¡GARGH!

¡KRA-KOOM!

TE DEBILITAS.

TE ENCOJES.

POR FAVOR DIME QUE HAY OTROS.

¡ULTRAMEGA BLAST!

¿EN SERIO?

¡ZZZR!

¿ESO ES TODO?

¡ZRK! ¡ZRK! ¡ZRK!

¿ASÍ ES COMO VIENES A UNA BATALLA SAGRADA?

AL QUE DECAPITÉ SE LE VEÍA MÁS ESPÍRITU.

SHOOM!

¡GAK!

GLUK CHOKE GAK GURGLE KUK

¡GLAK!

¡GARG!

!!

¡GAAAH!

DETENTE, DÉBIL...

¡NO!

¡GAAAAH!

...
¿QUÉ DIABLOS FUE ESO?

¡DOOM!

¡NO TE ACERQUES MUCHO!

HIJO MÍO.

DIOS MÍO...

HA PASADO TANTO...

NO TE UNISTE A ÉL, ¿CIERTO?

...

SIGUE: LA GUERRA

[proyecto_[1.8]
[infinity_[2.1]

Apoyen a la industria comprando
cómics originales.

Y búscanos en facebook como:
INFINITY COMICS

--INFINITY CORPS

[corps._[0.X]
[comics_[0.X]

[infi_[1.8].....]
[nity_[2.1].....]

[Infinity_Cómics]